

Pasul 1

Instructiuni pentru inregistrarea in Sistemul Informatic Vamal (incarcarea certificatului calificat)

1. Se **introduce** dispozitivul **e-Token** in extensia USB
2. Din meniul **Start** al sistemului de operare se alege >> **SafeNet Authentication Client Tools**

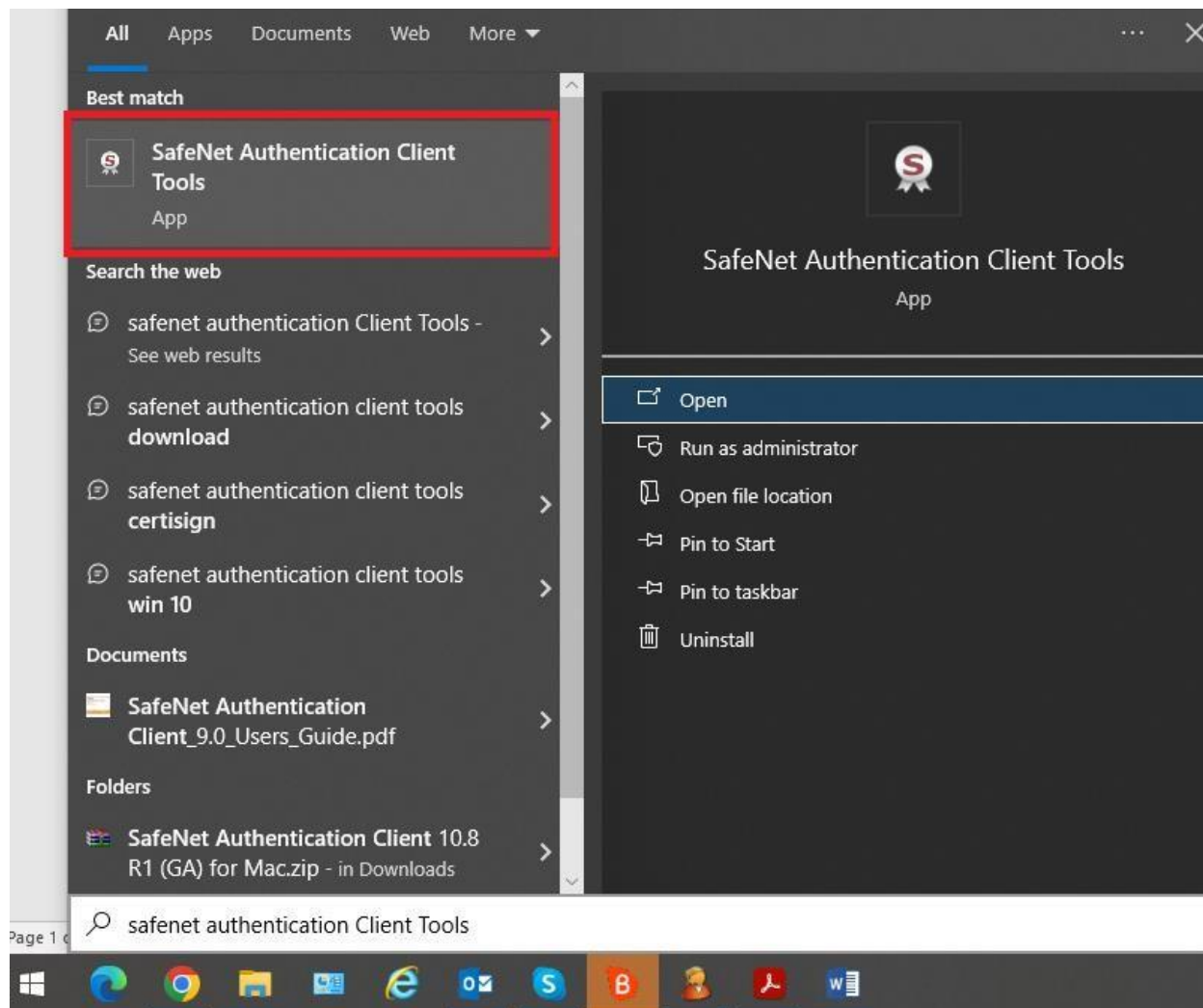

3. Se apasa butonul **Advance View**

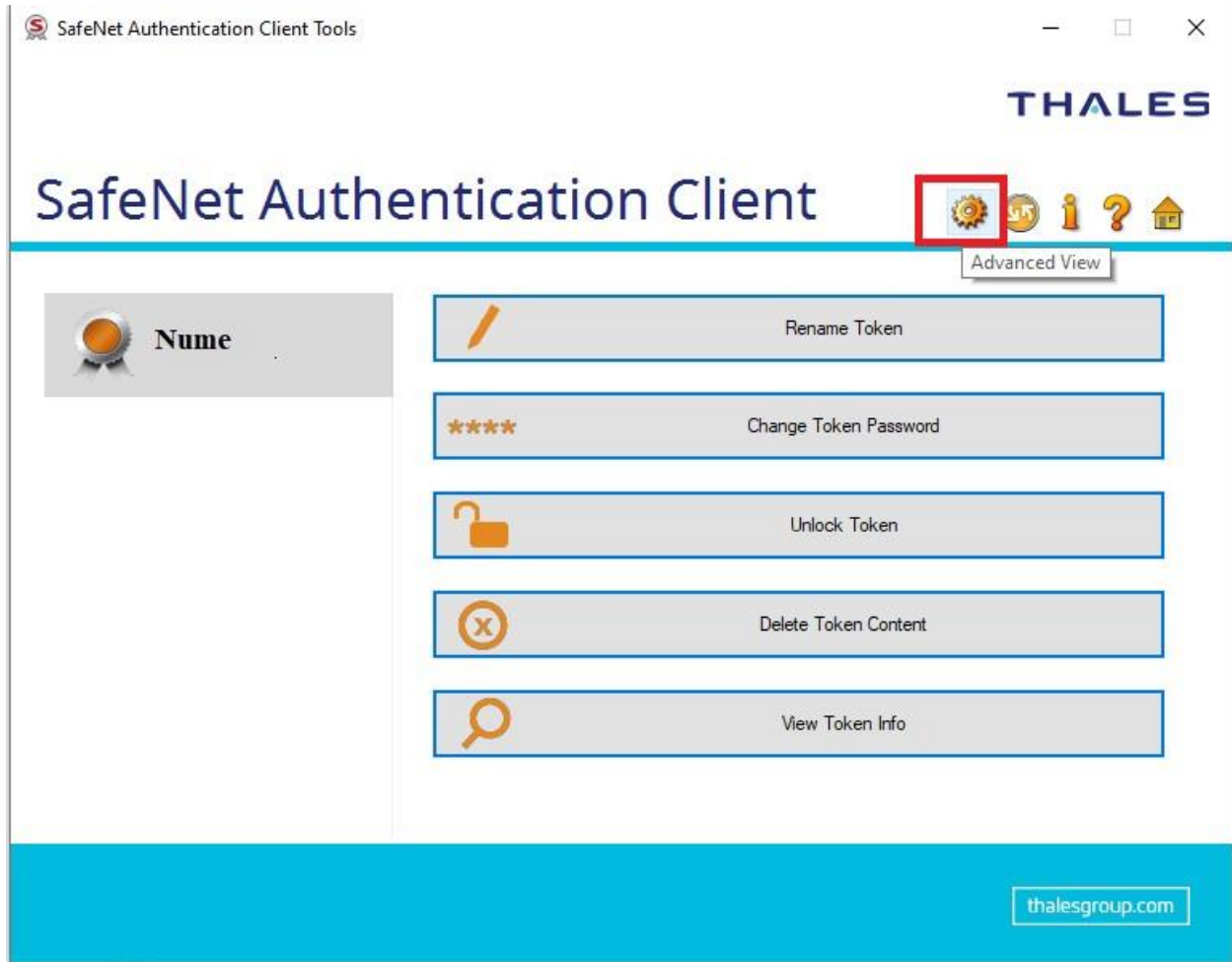

5. Dati click dreapta pe certificate si apasati butonul “*export certificate...*” si salvati documentul rezultat in PC-ul dumneavoastra.

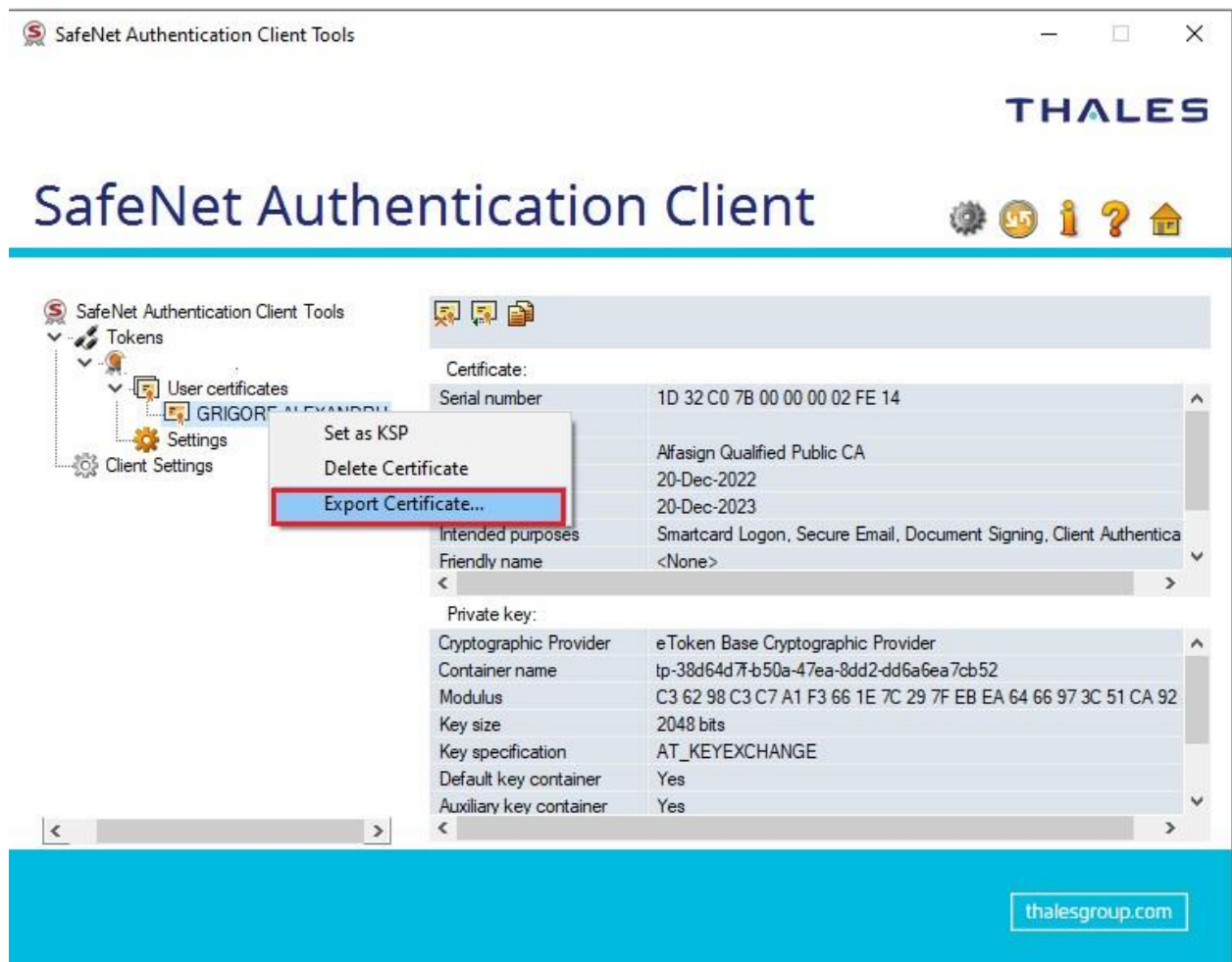

6. Acest document trebuie incarcat in sectiunea “*Incarca certificatul digital*”

Incarca certificatul calificat *  cer | der | crt

Pasul 2

Instructiuni pentru inregistrarea in Sistemul Informatic Vamal (incarcarea certificatului intermediar)

1. Accesati link-ul <https://alfasign.ro/utile/instructiuni>
2. Descarcati de la punctul 2 – Lantul de incredere

2. **Lantul de incredere.** Aceste este necesar pentru a valida certificatul Dumneavoastra.

Descarcati lantul de incredere: **Windows 8 sau mai nou** | (rulati drepturi de administrator)

3. Dupa descarcarea “Lantului de incredere”, trebuie sa-l rulati.
4. Dati click pe “Exporta lant”

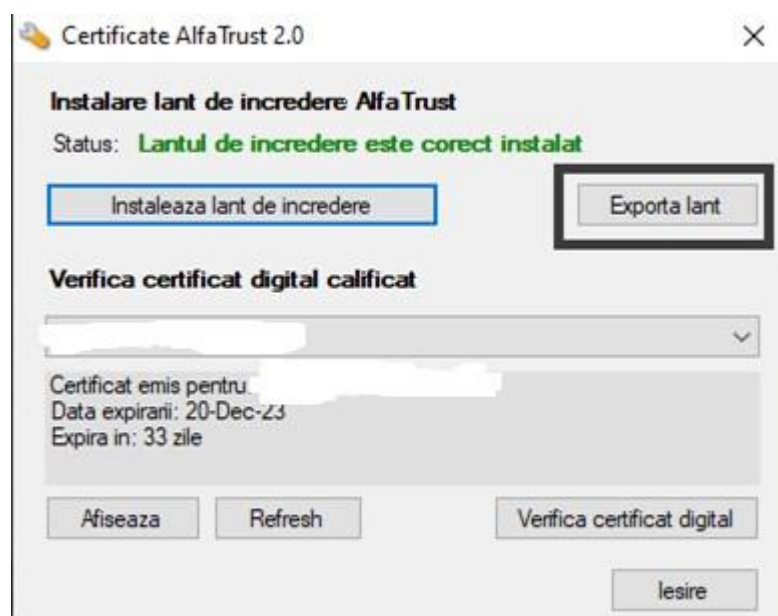

5. Salvati pe desktop

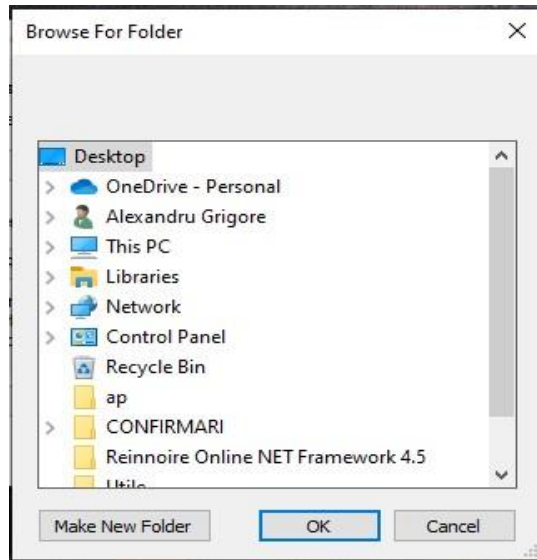

6. Dupa ce salvati pe desktop trebuie sa primiti mesajul din imagine



7. Se vor genera 4 documente, iar pe site-ul de la vama trebuie incarcat documentul cu denumirea: "intermediate_certificate_sha2"



